

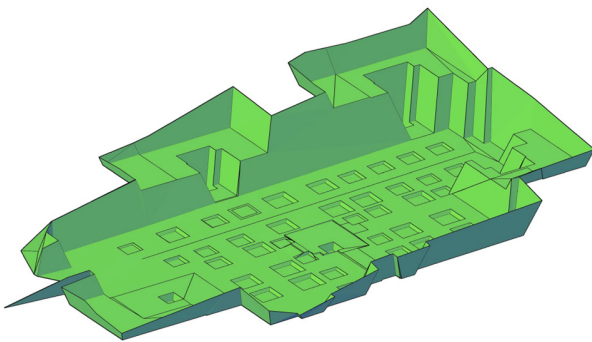

Neubau 5 MFH «Moos»

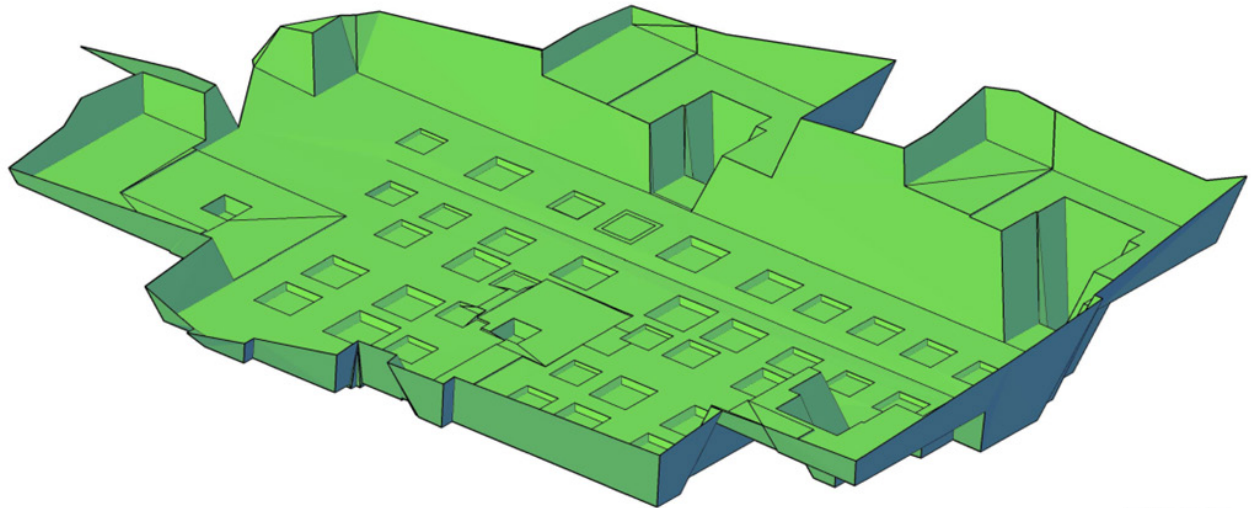

Ort: Urdorf ZH

Auftraggeber: Chrono Immobilien AG

Bei der Überbauung «Joyce» im Moos in Urdorf ZH hat ING PLUS die Berechnung der Baugrubenkubaturen, als unabhängige Kontrolle der Abrechnung des Unternehmers, vorgenommen.

Die Berechnung der Baugrubenkubaturen basierte auf den Baugesuchsplänen der Firma Weisser Architektur & Bau AG aus Zollikon sowie der durch den Ingenieur gelieferten Aufnahme vom ursprünglichen Terrain.

Auch unabhängig vom Standort der Baugrube ist es ING PLUS problemlos möglich die Baugrubenkubatur zu berechnen und die effektiven Kubaturen zu ermitteln. Voraussetzung dafür sind lediglich bestehende Angaben zum aktuellen Terrain und zum Projekt.

ING PLUS Kostenbeispiel

- Erstellen Aushubplan SFr. 1'200.00
- Berechnung Kubatur Baugrube SFr. 300.00
- Berechnung Kubatur Hinterfüllung SFr. 400.00

